



Centro Concertado Santa María Micaela

Cartagena

Paseo Alfonso XIII, nº 1

Tfno y Fax: 968 520686

secretaria@adoratricescartagena.com

www.adoratricescartagena.com

Adoratrices
Ayer, hoy y siempre.

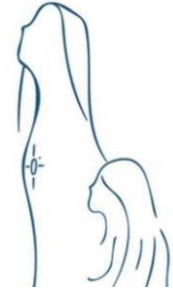

1ª REUNIÓN DE PADRES

CURSO ACADÉMICO 2018/2019

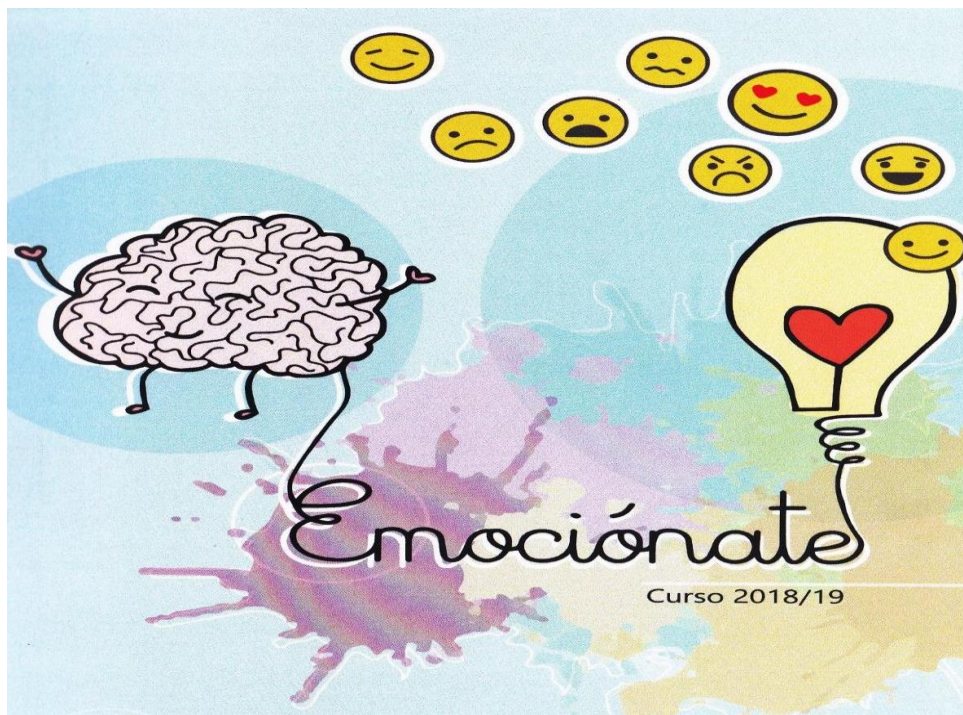



1) CALENDARIO

1ª Evaluación del 7 de septiembre al 21 de diciembre.

2ª Evaluación del 8 de enero al 11 de abril

3ª Evaluación del 22 de abril al 21 de junio.

2) PROFESORADO

5º A

ÁREA	DOCENTE
Matemáticas y Educación Física	Josué (Tutor)
Lengua Castellana y Francés	Maysa
Inglés	Begoña
Ciencias Sociales y Naturales	Lourdes
Música	María C.
Profundización en Lengua Inglesa	María V.
Religión	Juanjo.

5º B

ÁREA	DOCENTE
Matemáticas y Educación Física	Josué
Lengua Castellana y Francés	Maysa (Tutora)
Inglés	Begoña
Ciencias Sociales y Naturales	Lourdes
Música	María C.
Profundización en Lengua Inglesa	María V.
Religión	Juanjo.

3) DEPARTAMENTO DE ORIENTACIÓN

- ✓ Carmen Mata Bas: Orientadora y coordinadora del departamento.
- ✓ Marisa de la Cerra: PT
- ✓ Cristina Martínez Zambudio: PT
- ✓ Noelia Ruiz: PT y AL
- ✓ Marisa Ceño: Psicóloga del EOEP de la Consejería de Educación



4) SALIDA Y ENTRADA DEL CENTRO

ENTRADA

- ✓ Se accederá por la puerta de Jiménez de la Espada a partir de las 8:45 y formarán fila en las zonas señalizadas.
- ✓ La puertasecerraráalas9:00.
- ✓ A la hora de la entrada, los padres NO deben accederá la zona de las filas

SALIDA

- ✓ Se abrirá la puerta a las 14:10. Los profesores NO entregarán a los niños a los padres. se quedan solos en la fila.

5) AUSENCIAS

- ✓ Se comunicarán a través de un mensaje al móvil a través de PLUMIER.
- ✓ Ante las faltas de asistencia, se actuará según la normativa PRAE la acumulación de faltas se comunicará a absentismo escolar.
- ✓ Todas las ausencias deberán ser justificadas por escrito.
- ✓ Más de un 20% de ausencias al mes supondrá la aplicación del Plan de Absentismo Escolar (PRAE)
- ✓ Retrasos: Entendemos por retraso aquel alumno que no sube con su fila. 3 retrasos=1 Falta.
- ✓ Los alumnos que lleguen tarde permanecerán en el vestíbulo hasta terminada la oración, tras la misma serán acompañados a clase donde el profesor les pondrá el retraso.

6) COMUNICACIÓN

- ✓ A través de la agenda y el correo electrónico como modo de comunicación y de control de actividades. Importancia de supervisión diaria y firma de notificaciones.
- ✓ Toda la información o dudas que las familias tengan se aclarará con el profesor o tutor.
- ✓ Importante tener el correo electrónico y teléfono de los padres actualizados para facilitarla comunicación.
- ✓ Tutorías(previa cita tanto por la tutora como por los padres).

7) HORARIO DE TUTORÍAS

Josué: martes de 13.15 a 14,15 h.

Maysa. Miércoles de 13.15 a 14,15 h.

8) POSIBLES ACTIVIDADES COMPLEMENTARIAS

- 1) Educación Vial
 - 2) Jaque al Rey
 - 3) Actividades Deportivas
 - 4) Teatro en Inglés
 - 5) Semana Micaeliana
-



Centro Concertado Santa María Micaela

Cartagena

Paseo Alfonso XIII, nº 1

Tfno y Fax: 968 520686

secretaria@adoratricescartagena.com

www.adoratricescartagena.com

6) Día de la Paz

7) Inmersión Lingüística