

CC. Santa María Micaela. RR. ADORATRICES

REUNIÓN DE 3º EDUCACIÓN INFANTIL- PRIMER TRIMESTRE

¡BIENVENIDOS AL CURSO 2017/18!

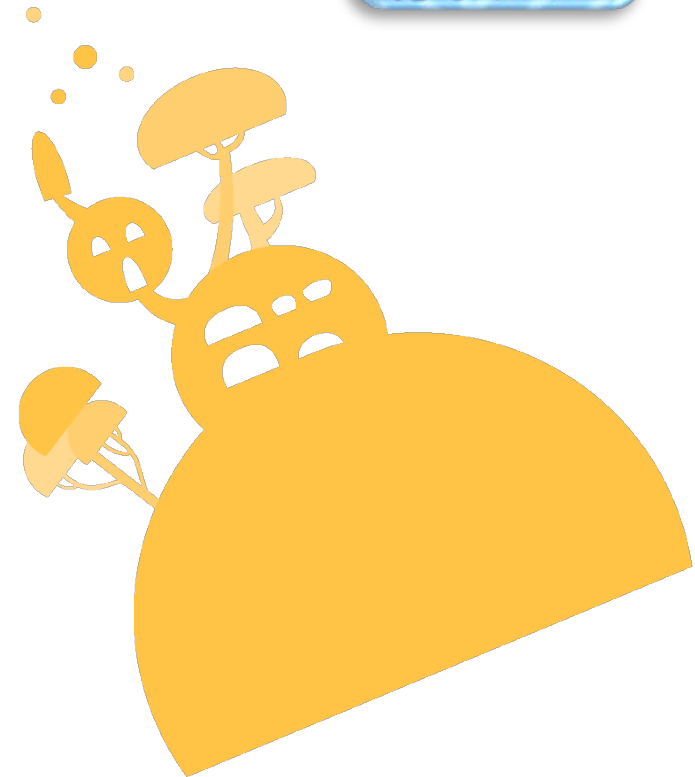

LEMA DEL CURSO 17/18



Actividades específicas de pastoral:

- ✓ Campaña del Domund.
- ✓ Actividades de ayuda a la ONG de las adoratrices (Fundación Amaranta)
- ✓ Recogida de alimentos.
- ✓ Celebraciones de los tiempos litúrgicos en la capilla.
- ✓ Villancico.
- ✓ Jornada Solidaria.
- ✓ Santa María Micaela, etc.

¡Bienvenidos a ...



sirabún





[www. Sirabun.com](http://www.Sirabun.com)
Rincón de la familia

FINES DE LA ETAPA:

Aprender a convivir, a reflexionar sobre sus actos, a tomar sus propias decisiones y sobre todo a ser persona.

Contenidos

- El colegio.
- La casa y la familia.
- La antigua Roma.
- Estaciones: otoño e invierno.
- Navidad



¿Qué vamos a hacer durante el primer trimestre?

- Periodo de adaptación.
- Proyecto de nuestra ciudad:
Carthagineses y Romanos



ACTIVIDADES COMPLEMENTARIAS

- Constitución
- Inmaculada
- Villancicos
- Domund
- Campaña de Navidad

- Otoño
- Eje 1: casa y familia
- Invierno y navidad



PROYECTO: CONOZCO MI CIUDAD: CARTAGENA



Conocer y acercar a los alumnos de forma lúdica a las costumbres e historia de nuestra ciudad.

Hemos realizado un cuadernillo que se realizará a lo largo del curso. PRECIO → ¿?





3 SESIONES
SEMANALES

1 SESIÓN
SEMANAL CON
AUXILIAR DE
CONVERSACIÓN

INGLÉS

Vamos a trabajar en inglés paralelamente los contenidos que van a ver en español, para ello tendremos los mismos ejes de trabajo:

- Casa y familia.
- Cuerpo y alimentación.
- Animales y plantas.
- Medios de transporte.

Lo vamos a hacer sobre todo oralmente, a través del material que nos proporciona el proyecto Sirabún. No llevamos libro, el acercamiento al inglés será mediante **canciones, rutinas, cuentos y juegos.**

RELIGIÓN

- El proyecto “Nuevo Berit” para la enseñanza de la Religión Católica en Educación Infantil.
- Los alumnos se acercarán a las enseñanzas de Jesús de forma lúdica, a través de juegos, canciones y cuentos de la mano de la pastora Sara.



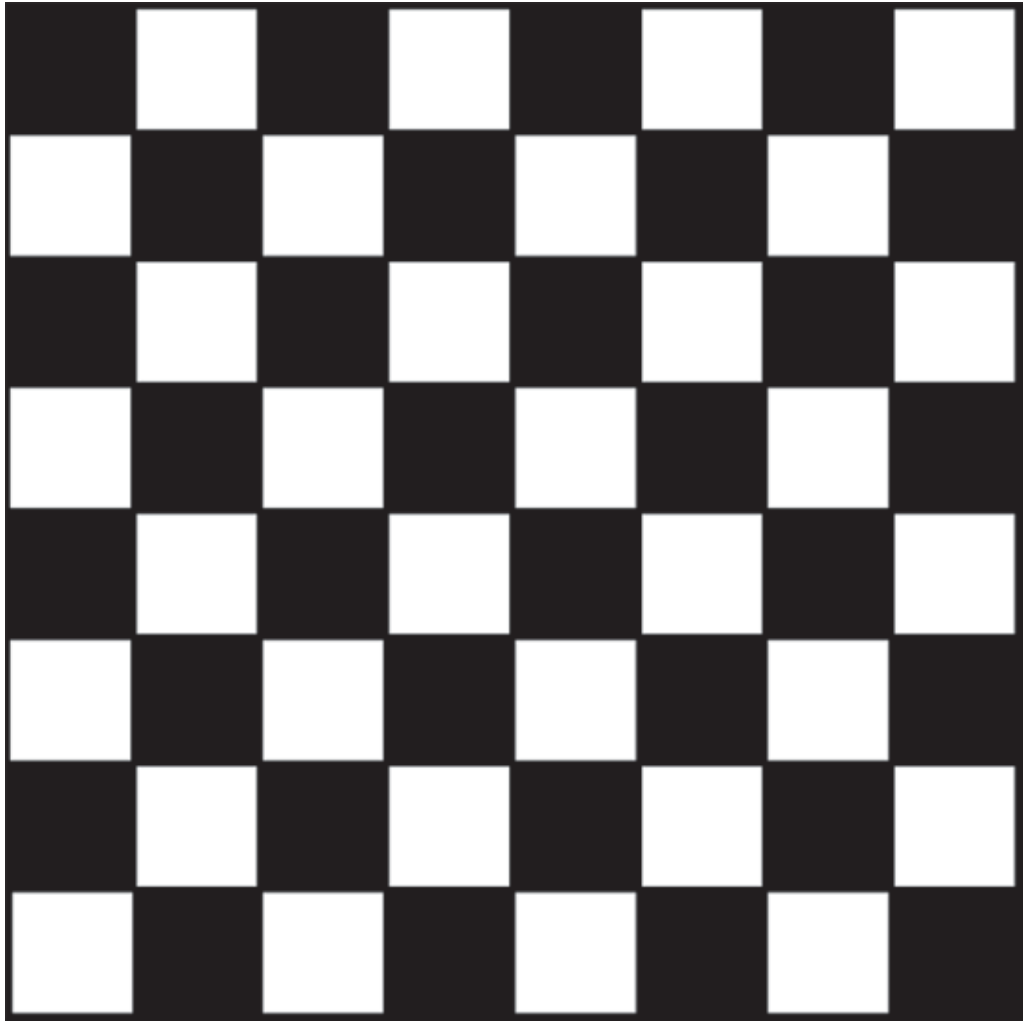

AJEDREZ

A lo largo del curso, los alumnos van a tener sesiones de ajedrez.

Múltiples ventajas:

- ✓ Nos ayuda a la concentración.
- ✓ A pensar en las consecuencias de nuestros actos antes de que ocurran.
- ✓ Desarrolla habilidades mentales para otras disciplinas.
- ✓ Orientación espacial.
- ✓ Memoria.
- ✓ Resolución de problemas.
- ✓ Aceptación de las reglas...

Objetivos que nos marcamos para este curso:

- Iniciar el primer contacto con las piezas y el tablero
- Conocer el nombre de las piezas
- Saber el número de piezas disponibles para cada jugador.
- Comprender el orden de las piezas en el tablero.

ROBÓTICA

Next nos acompañará durante todo el curso y nos llevará a Sirabún, un sitio mágico dónde todo es posible. La robótica nos va a ayudar a:

- Repasar contenidos a través de tapetes específicos.
- Trabajar la resolución de problemas.
- Trabajar la orientación espacial.
- Iniciar a los alumnos en la programación direccional.



ALGORITMO ABN



Antes de trabajar con el papel y el lápiz el alumno debe aprender manipulando los objetos que le rodean y descubriendo las relaciones matemáticas existentes.

NO SE ENSEÑA EL NÚMERO, SINO EL SENTIDO DEL NÚMERO.



- ✓ Comprender el tamaño de los números.
- ✓ Pensar sobre ellos.
- ✓ Representarlos de diferentes maneras.
- ✓ Fomentar la estimación y el cálculo mental.
- ✓ Aumentar la capacidad de resolución de problemas.



INICIACIÓN A LA LECTURA

LETRILANDIA



- Este curso vamos a presentar a los alumnos las letras minúsculas.
- La lectura se va a trabajar a través de cuentos, imágenes y juegos.
- Se informará más adelante cuando necesitemos vuestra colaboración.
- La lectura no debe crear ansiedad a los padres y mucho menos a los niños ya que depende de su nivel madurativo.

PROTAGONISTA DE LA SEMANA

Durante esa semana, el alumno protagonista será el primero en la fila, el ayudante de la señora y puede traer sus juguetes favoritos, cuentos o lo que más le guste. Además, se llevarán a casa a Aris.

Libro viajero.

Los alumn@s se lo llevarán a casa junto con la mascota Aris. Deberán traerlo a clase antes del miércoles.

MATERIALES

- Sirabún “Aris”, 1º, 2º y 3 Trimestre. (Edelvives)
- Matemáticas 2, Método ABN (Anaya)
- Nuevo Berit, Religión (EDELVIVES)
- Letrilandia, 1y 2 Iniciación a la lectura (Edelvives)
- Nuevo parque de papel, 1 y 2 Iniciación escritura (SM)



Los padres que hayan comprado los libros fuera del colegio los traerán lo antes posible, durante la primera semana, con el NOMBRE puesto EN LA BOLSA O CAJA.

(NUNCA EN LOS LIBROS)

RECOGIDA DE ALUMNOS

- Todas las personas que recojan a los alumnos tienen que estar autorizadas por los padres. Se necesita el nombre, apellidos y fotocopia del DNI. **Todas aquellas que no estén autorizadas NO podrán recogerlos.**
- En caso de conflictos familiares o situaciones que afecten al menor en relación al centro, rogamos que nos las hagan saber y aporten los documentos pertinentes. Siempre se actuará según lo que indique la sentencia judicial.

PUNTUALIDAD

Si llego tarde...

- al aeropuerto, pierdo el vuelo.
- al médico, pierdo el turno.
- al cine, no entro.
- a la estación, pierdo el autobús...

¿Qué nos hace pensar que si llego tarde a clase no pierdo nada?

- ✓ **RESPETAR EL HORARIO TAMBIÉN FORMA PARTE DE LA EDUCACIÓN.**
- ✓ **La EDUCACIÓN empieza en casa, aquí la complementamos.**



ENTRADAS Y SALIDAS

- ✓ La entrada será por Ramón y Cajal(puerta rosa). Las puertas del colegio se abrirán a las 8:45h.
- ✓ Los alumn@s harán fila en los lugares correspondientes y las señas saldrán a recogerlos a las 08:55.
- ✓ Los niños/as se recogerán a las 14:10 h (meses de octubre a mayo), y a las 13:10 (junio y septiembre).
- ✓ Los niños/as que lleguen después de las 9 deberán esperar para entrar por la puerta principal y **será Mercedes la que los lleve a clase.**

NORMAS

- ✓ Las despedidas y recogidas deben ser cortas, evitando el último beso en la puerta.
- ✓ Cuidado con los grupos de WhatsApp; en ocasiones dan lugar a confusiones; aclaración de cualquier tema con las tutoras.
- ✓ No se pueden traer juguetes al centro, excepto los protagonistas y la semana de reyes. (El centro no se hace responsable de la pérdida o rotura de los mismos)
- ✓ Si los niños/as faltan a clase, tienen que traer un justificante.
- ✓ Hay que traer al centro los justificantes de las notas firmados.

NORMAS

- ✓ Los niños/as tienen que traer un **paquete de toallitas** húmedas por trimestre.
- ✓ Cuando presenten síntomas de enfermedad, pensando en los demás, deben permanecer en casa.
- ✓ Informar a las tutoras de posibles alergias o enfermedades crónicas de los niños.
- ✓ No permitir determinados comportamientos inadecuados o malas contestaciones.
- ✓ Controlar las horas que ven los niños la TV, uso de tablets, móviles y su contenido.
- ✓ **A la finalización de la etapa se mezclarán las clases.**

UNIFORMIDAD

- ✓ A partir del 1 de octubre, los niños/as vendrán a clase con el chándal del colegio. Consta de camiseta o sudadera azul del colegio, pantalón corto o largo del colegio. Zapatillas de deporte blancas o azul marino. Cuando haya que poner camiseta debajo del uniforme esta será de color azul marino.



POR FAVOR, PONER UNA CINTA CON SU NOMBRE A LAS SUDADERAS Y ABRIGOS.

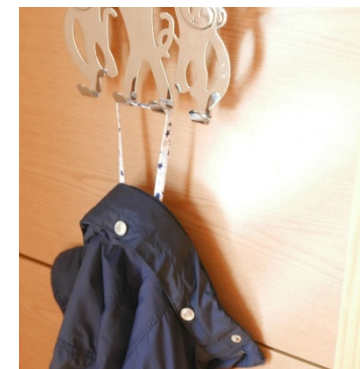

- ✓ Zapatillas de deporte blancas o azul marino con velcro.

DESAYUNO

- ✓ Dentro de la bolsa llevarán el desayuno (se aconseja traer un desayuno saludable: bocadillo, fruta...) y una botella de agua (con pitorro) con el nombre puesto.
- ✓ El Actimel siempre con pajita.
- ✓ **EL DIA DE LA FRUTA: MARTES** (a partir de octubre y la traerán pelada y partida)
- ✓ **CUMPLEAÑOS:** No repartimos tarjetas de cumpleaños, por LEY no se puede traer nada de comer para repartir en clase y tampoco regalitos.

AUTONOMÍA

2 - 3 años	4 - 5 años	6 - 7 años
Ordenar juguetes	Ordenar juguetes	Ordenar juguetes
Regar plantas	Poner la mesa	Poner y quitar la mesa
Recoger su ropa	Vestirse solo	Hacer la cama
Tirar cosas a la basura	Lavarse	Pasar la aspiradora
Comer solo	Recoger su habitación	Ordenar su escritorio
Guardar sus cuentos	Fregar platos con ayuda	Preparar su mochila
guiainfantil.com		

En muchas veces, somos nosotros los que **limitamos su autonomía**, por **miedo**, por **comodidad** o por **prisa**.

Ropa cómoda durante el mes de septiembre



Departamento de orientación

- Si el alumno presenta alguna dificultad o problema, el centro dispone de departamento de orientación a su disposición (previa cita).
- M^a Carmen Mata es la responsable del Departamento, tiene 2 horas los jueves a disposición de E. Infantil, junto a la PT Y AL Águeda Díaz y Marisa Ceño (EOEP 1).



RELACIÓN FAMILIA-COLEGIO.

Nos comunicaremos a través de:

- Reuniones trimestrales, circulares, libros informativos, boletines informativos, actividades del AMPA.
- Pagina web: www.adoratricescartagena.com
- **Correo electrónico** de las tutoras:
 - Elena Moreno 3ºA: elenamoreno@adoratricescartagena.com
 - Belén Ballester 3ºB: bballester@adoratricescartagena.com
- **Tutorías** en septiembre y junio: lunes y miércoles de 13:15 a 13:45. Resto del curso de 14:15h a 14:45h (previa cita). Se sale por la puerta verde.
- Ante cualquier duda o problema, se debe seguir el protocolo, primero se debe hablar con la tutora, y posteriormente con jefatura de estudios y dirección.

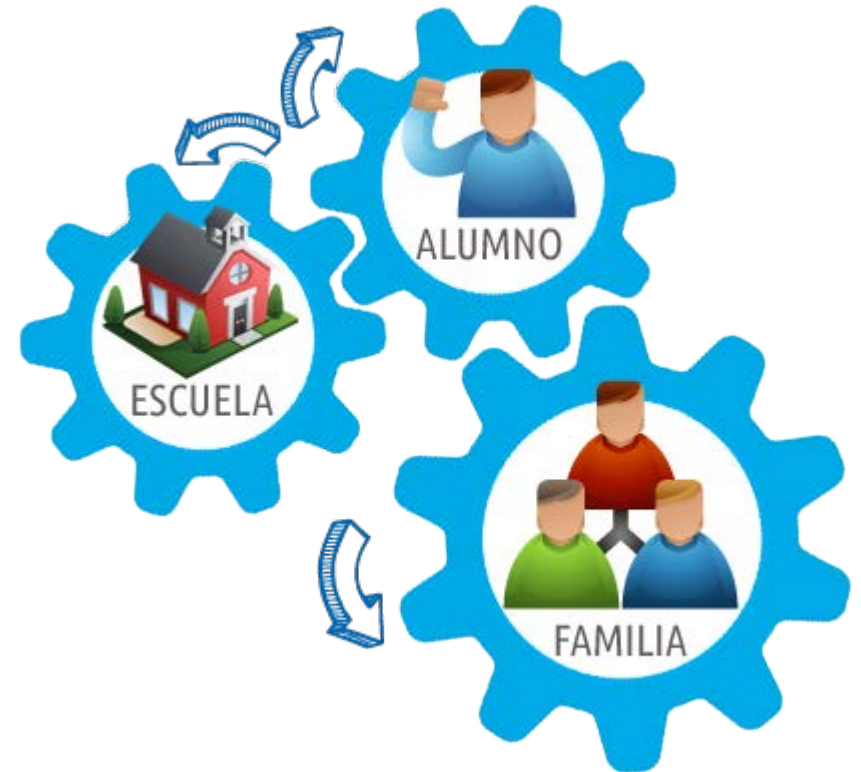

¡GRACIAS POR SU ATENCIÓN Y BIENVENIDOS AL NUEVO CURSO 2017-2018!

Elena Moreno	elenamoreno@adoratricescartagena.com
María José Cerón	mjceron@adoratricescartagena.com
Belén Ballester	bballester@adoratricescartagena.com



Equipo de Educación Infantil.